UNIVERSIDAD DE COSTA RICA

Proyecto: Juntas al Bachi

Madres de colegiales podrán prepararse para su bachillerato sin salir de casa y en horarios a su conveniencia

20 JUL 2022 Sociedad

Según la Encuesta Nacional de Hogares 2020, en Costa Rica el 85 % de las familias en pobreza dependen de personas sin estudios, y muchas de esas personas son madres solas, que deben luchar día tras día para sacar adelante a sus familias y suplir las muy variadas necesidades de sus miembros.

Esas madres quieren estudiar, en algunos casos incluso ya ganaron parte de las materias de secundaria, pero no tienen la posibilidad de asistir a un centro educativo o a ingresar al Colegio Nacional de Educación a Distancia (CONED) para finalizar su bachillerato. **Como una respuesta, nace el Proyecto "Juntas al Bachi" desarrollado con la colaboración del Trabajo Comunal Universitario de la UCR "TCU-089 Servicios Educativos Complementarios"**

de la Facultad de Educación, la empresa Cecropia, la Fundación Tejedores de Sueños, y el patrocino de la empresa Bayer.

Por su condición de jefas de hogar a muchas madres de colegiales de escasos recursos se les dificulta asistir a clases presenciales o en línea, también por ser cursos con horarios establecidos. **Juntas al Bachi entonces viene a dar una mano a esas madres para que logren completar su bachillerato; es un programa gratuito y la estudiante podrá escoger el horario que mejor se adapte a sus necesidades, sea de día o de noche**.

Son muchas las buenas razones por las cuales Juntas al Bachi se diseñó para madres de estudiantes de secundaria, entre ellas que **el programa se dirige a madres de estudiantes de secundaria porque al tener estudiantes del mismo nivel en casa, pueden motivarse mutuamente; también porque si la madre termina secundaria, las y los hijos tienen mayor probabilidad de seguir estudiando y toda la familia tiene mejores opciones de salir de la pobreza.**

Según manifestó la directora de la Fundación Tejedores de Sueños, Linda De Donder, "Se trata de aprovechar las circunstancias que propició la pandemia, donde muchos hogares hoy en día cuentan con dispositivos electrónicos e internet para la educación, y tambièn seguimos instando a las autoridades respectivas para hacer realidad en el corto plazo la propuesta de dotar de internet a todas las familias con estudiantes en la educación pública" .

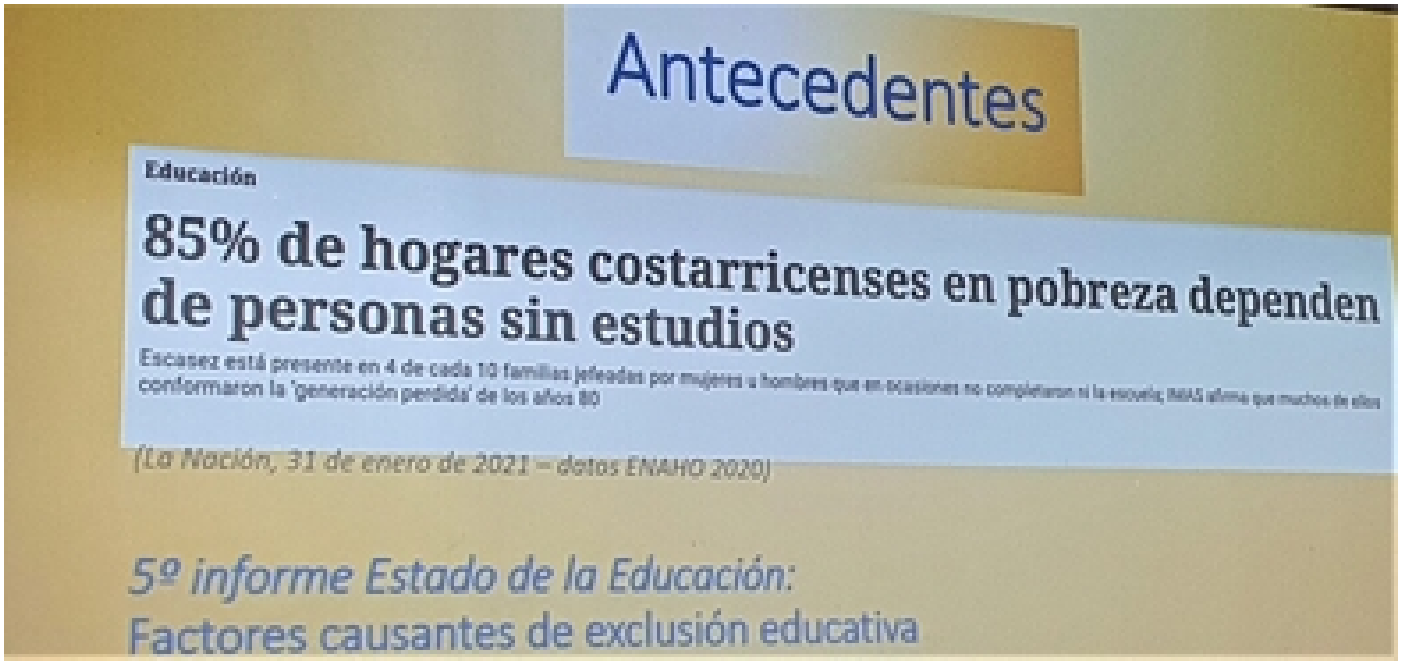

Durante el acto de presentación del proyecto, la señora De Donder enfatizó que el objetivo principal de la Fundación es evitar la exclusión estudiantil y por ello les pareció que se debía de aprovechar el actual auge de la educación virtual producto de la pandemia y "generar la oportunidad de que las madres se convirtieran en apoyo y motivación para sus hijas e hijos al ver su ejemplo de superación muchas veces truncado por las obligaciones familiares".

La empresa Cecropia se encarga del software en el que las y los jóvenes del TCU de la UCR suben la materia para que las madres se preparen para los exámenes de Bachillerato por Madurez. De esa manera, las madres matriculadas pueden estudiar a su propio ritmo, desde su hogar y sin descuidar sus obligaciones. En una primera etapa, se ofrecerán los niveles de décimo y undécimo año para quienes ya lograron completar noveno, pero el objetivo es extender el programa para todos los niveles de secundaria.

¿Cómo funciona Juntas al Bachi?

Las madres deben llenar y enviar la solicitud de matrícula por medio de este formulario. Una vez aceptada la matrícula la madre recibirá un video explicativo, elaborado por CONED, sobre cómo funciona el programa, así como una clave de primer ingreso. Posteriormente dentro del sistema la persona matriculada se inscribe para las materias que desea estudiar. Cada materia incluye textos, videos, podcasts, entre otros, y además puede contactar al personal docente si necesita alguna aclaración adicional.

El estudiante de cuarto año de Enseñanza de la matemática, Juan Durán Morera, es parte de este TCU 089, él estuvo presente en el acto y destacó que **este particular proyecto para madres es una excelente oportunidad para poner en práctica lo que será su quehacer diario como docente, pero también le complace mucho colaborar en un mejoramiento de la calidad de vida de estas personas por medio de una mejor educación.**

"La educación es una de las disciplinas que más deben de llegar a las personas en vulnerabilidad, porque son estas las que viven las peores situaciones económicas y sociales debido, en gran medida, a que no han podido concluir sus estudios. Este tipo de proyectos como Juntas al Bachi son excelentes oportunidades para mejorar las condiciones de estas personas y sus familias. También **para nosotros los futuros docentes es una gran oportunidad para acercarnos y conocer mejor a esas personas que no están dentro de un aula, de una institución; nos sensibiliza más sobre ese lado humano de la educación y del impacto de la labor del docente**".

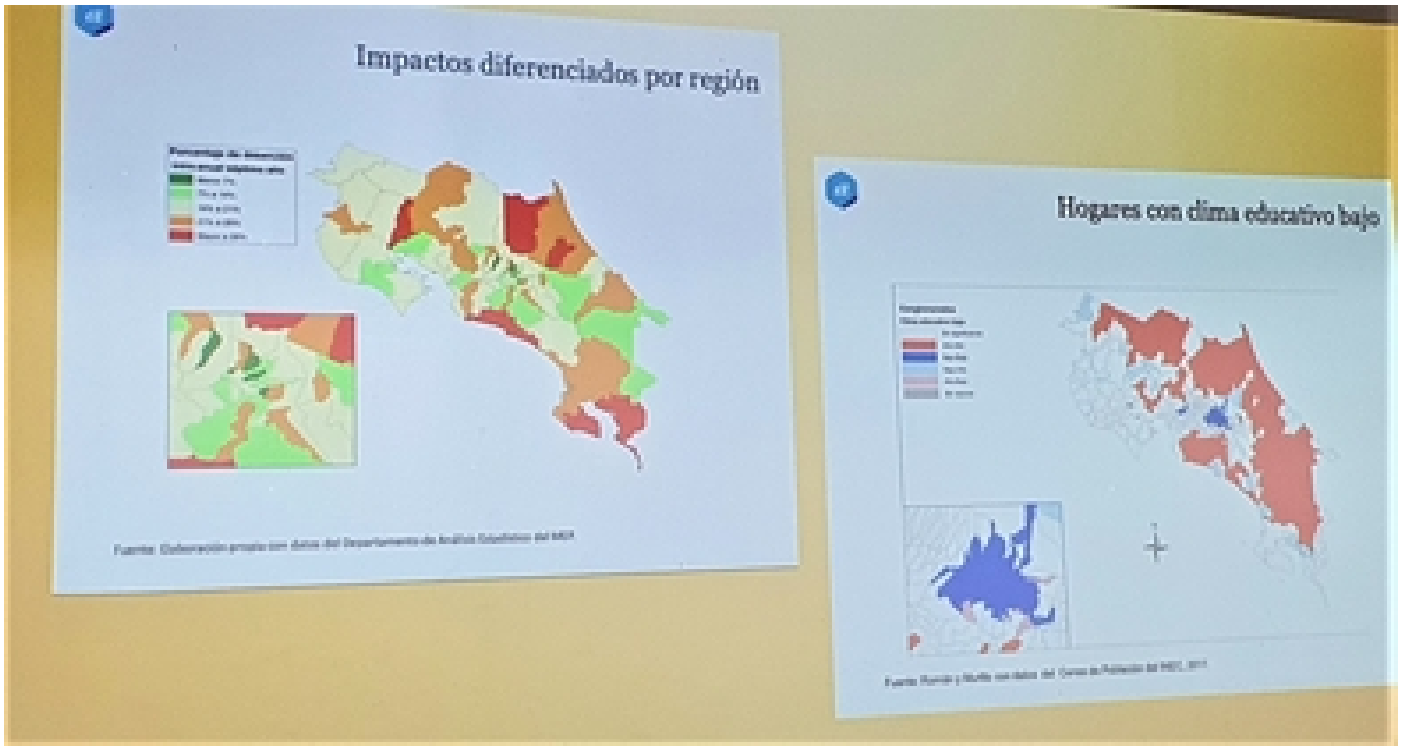

El país cuenta con una serie de estudios por parte del MEP asì como de otros entes especializados, en los cuales se refleja el bajo nivel educativo de los padres y madres en un muy importante porcentaje de familias.

En cuanto al hecho de que estas madres podrán encontrar apoyo en sus hijos colegiales a la hora de desarrollar los cursos, estudiar juntos, practicar para los exámenes, entre otros aspectos, **Durán señaló que va más allá de ese acompañamiento. "Se trata de ese ejemplo que la mamá está dando a sus hijos, de su esfuerzo y su compromiso por salir adelante; de**

su mensaje a sus hijos de que no deserten del sistema educativo, como tal vez ellas tuvieron que hacerlo".

Aparte de las materias, el sistema también ofrece herramientas, como consejos y estrategias para estudiar, consejos para el manejo del tiempo, consejos para combinar familia y hogar con los estudios, entre otros tantos. Cuando la alumna se siente lista puede inscribirse para presentar el el examen.

Para este 2022 Juntas al Bachi le permitirá a las madres matricular las siguientes materias y modalidades:

BB-01: Bachillerato por Suficiencia o Madurez de Biología

BQ-01: Bachillerato por Suficiencia o Madurez de Química

Un total de 35 estudiantes de educaciòn de la UCR, agrupados en el Trabajo Comunal Unibversitario TCU 089, brinda apoyo integral a estudiantes de la Enseñanza Secundaria Pública, de la Educación Abierta y diversos centros de ayuda social con necesidad de mejorar el rendimiento académico, con el fin de complementar los procesos de formación y propiciar la superación de sus dificultades académicas. La fundación tejedores de sueños les dio un reconocimiento a los estudiantes de la UCR que son facilitadores en Juntas al Bachi.

BF-01: Bachillerato por Suficiencia o Madurez de Física

BFR-01: Bachillerato por Suficiencia o Madurez de Francés

BM-01: Bachillerato por Suficiencia o Madurez de Matemáticas

BRO-01: Bachillerato por Suficiencia o Madurez de Español (Redacción y Ortografía)

Las madres interesadas pueden informarse con mayor detalle por medio de la página web de la Fundación Tejedores de Sueños y solicitar información al teléfono 8440 0303.

María Encarnación Peña Bonilla
Periodista, Oficina de Divulgación e Información
Áreas de cobertura: educación y estudios generales
maria.penabonilla@ucr.ac.cr

Etiquetas: educacion, formal, bachillerato, .