UNIVERSIDAD DE COSTA RICA

Feria de Bellas Artes 2015

Espacio de encuentro artístico

2 DIC 2015 Artes y Letras

La Feria de Bellas Artes se realiza desde hace 16 años y es una de las actividades más esperadas por la comunidad nacional (foto archivo ODI).

La tradicional Feria de Bellas Artes **se realizará del 4 al 6 de diciembre** en la Sede Rodrigo Facio de la Universidad de Costa Rica.

Como en ocasiones anteriores, los visitantes podrán disfrutar de una serie de actividades culturales y recreativas como **talleres, conciertos, presentaciones de teatro y danza.**

Además, podrán admirar y adquirir las obras de docentes y estudiantes de la Escuela de Artes Plásticas y de artistas invitados.

Este año, la Feria contará con la participación de **113 artistas** que ofrecerán una gran diversidad de artículos como pinturas, diseños, esculturas, ropa, calzado y más.

Entre los participantes se encuentran Francisco Munguía, Tara Hidalgo, Domingo Ramos, Elizabeth Thompson, Marcia Salas, Sebastián Mello, Verónica Navarro, Vilma Calvo, Hernán Arévalo, Alberto Murillo, Carmen Aguilar e Iria Salas, entre otros.

La feria se inaugurará el viernes 4 de diciembre a las 10 de la mañana y extenderá su jornada hasta las 7 de la noche.

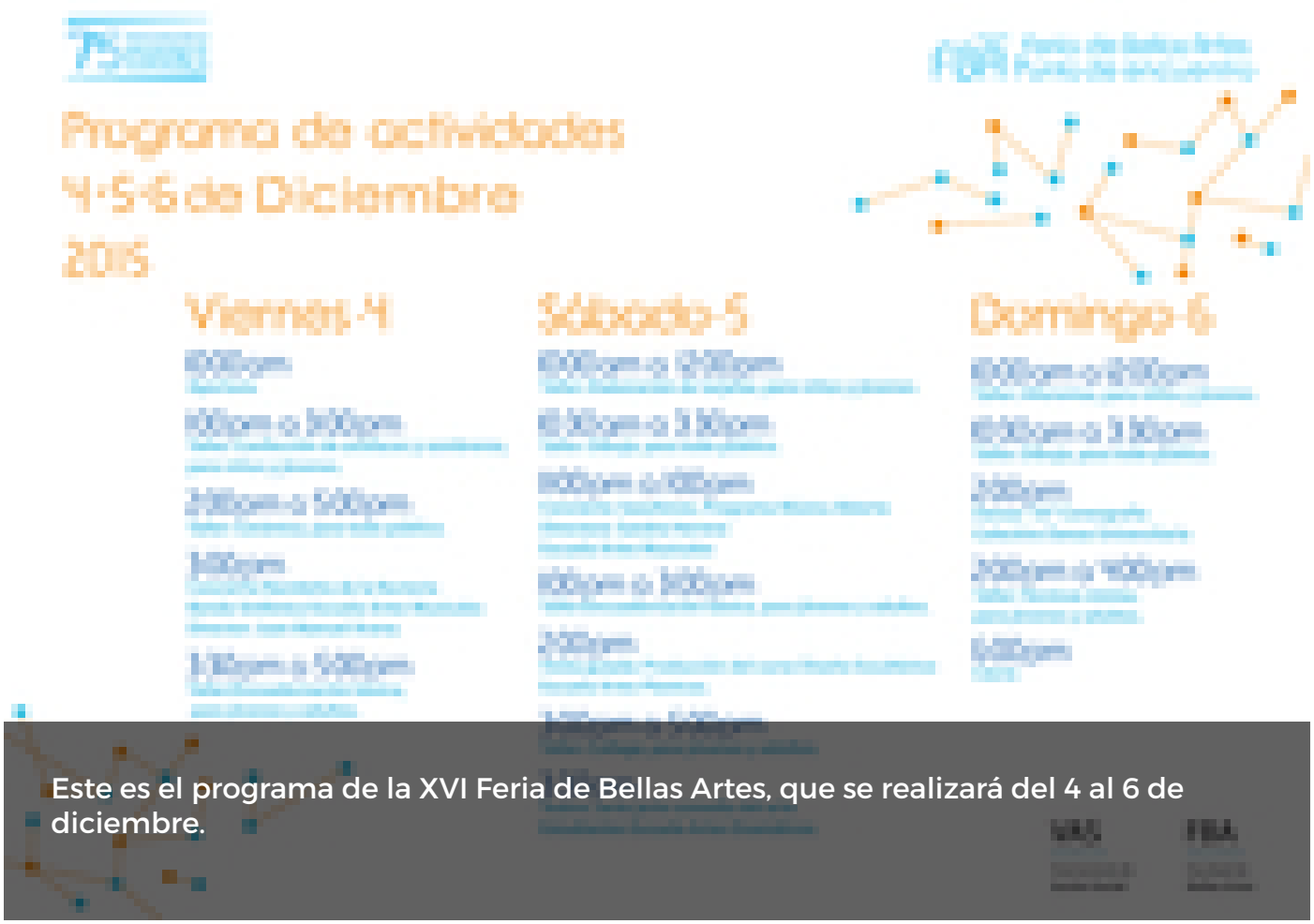

Este es el programa de la XVI Feria de Bellas Artes, que se realizará del 4 al 6 de diciembre.

A la 1:00 p.m. se realizará un **taller de confección de antifaces y sombreros para niños y jóvenes.** También a las 2 de la tarde habrá un taller de cerámica para todo público.

Por otro lado, la **Banda Sinfónica de la Escuela de Artes Musicales**, bajo la dirección del maestro Juan José Arana, será la encargada de ofrecer el **Concierto Navideño de Rectoría, a las 3 de la tarde.**

El sábado 5 de diciembre, habrá **talleres de elaboración de tarjetas, dibujo, encuadernación básica, y collage.**

A las 11 de la mañana se presentará el **concierto de saxofones del programa de Música Abierta**. Así mismo, estudiantes de la Escuela de Artes Dramáticas, presentarán la obra de teatro Jarte jarte, comedia del arte, a las 3.30 p.m.

Para la jornada de cierre, que será el domingo 6 de diciembre, de 10 de la mañana a 6 de la tarde, se llevarán a cabo talleres de hiloramas, dibujo, y técnicas mixtas. Y a **las 2:00 p.m. Danza Universitaria presentará la coreografía "35".**

La Feria de Bellas Artes es una actividad que se realiza desde hace 16 años, con el objetivo de que la comunidad universitaria y nacional pueda conocer de primera mano el trabajo de estudiantes y profesores de esta unidad académica.

Andrea Marín Castro
Periodista Oficina de Divulgación e Información
andrea.marincastro@ucr.ac.cr

Etiquetas: facultad de bellas artes, musica, teatro, danza, artes plasticas, .