UNIVERSIDAD DE COSTA RICA

Trabajadora social argentina comparte experiencias

12 JUN 2009

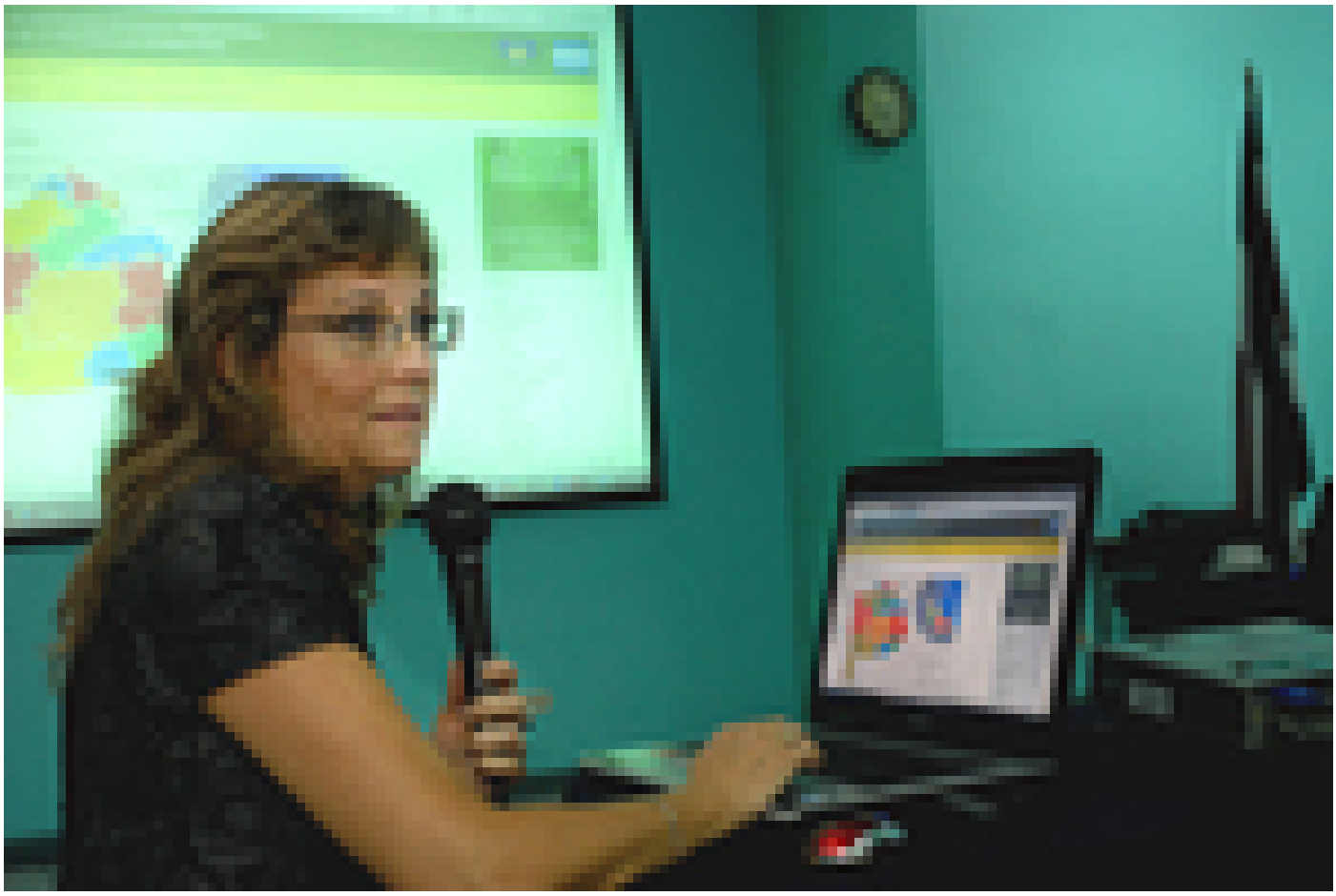

La M.Sc. Bibiana Travi quien estuvo recientemente en Costa Rica recomendó a los y las trabajadoras sociales que es importante la actualización para ejercer y legitimar la profesión por medio de la práctica (Foto: Luis Alvarado Castro)

Los problemas sociales ya no son los mismos de hace 20 años, las poblaciones latinoamericanas empobrecen y esto sin duda representa un desafío para los profesionales de las ciencias sociales, debido a que las soluciones son difíciles de encontrar.

A los y las trabajadoras sociales les corresponde hallar muchas de esas soluciones; es por eso que la intervención fundada y transformadora es esencial según lo mencionó la Magistra Bibiana Travi, docente e investigadora argentina, quien estuvo de visita en nuestro país y ofreció una disertación en la Universidad de Costa Rica (UCR).

Para esta docente está claro que existe un fuerte divorcio entre lo aprendido en la academia y la práctica “a veces hay un diálogo de sordos entre lo que es el mundo del

ejercicio profesional y el mundo académico. Como que hablamos dos idiomas diferentes" dijo.

Durante su disertación la docente e investigadora de la Universidad de Luján en Argentina evidenció el trabajo de los trabajadores sociales en la provincia de Buenos Aires y el funcionamiento del Colegio Profesional que ella dirige (Foto: Luis Alvarado Castro)

Soluciones

Asumir responsabilidades, estar atentos a escuchar y actualizarse son parte de los consejos que brindó esta profesional a los y las trabajadoras que escucharon su conferencia.

La M.Sc. Travi enfatizó que en ocasiones se tienen diversas percepciones de los problemas que enfrenta una comunidad, pero una vez que se adquiere el compromiso hay que dar cuenta de las acciones. En este caso, la práctica legitima la razón por la cual se tomó una determinación para salir de un problema.

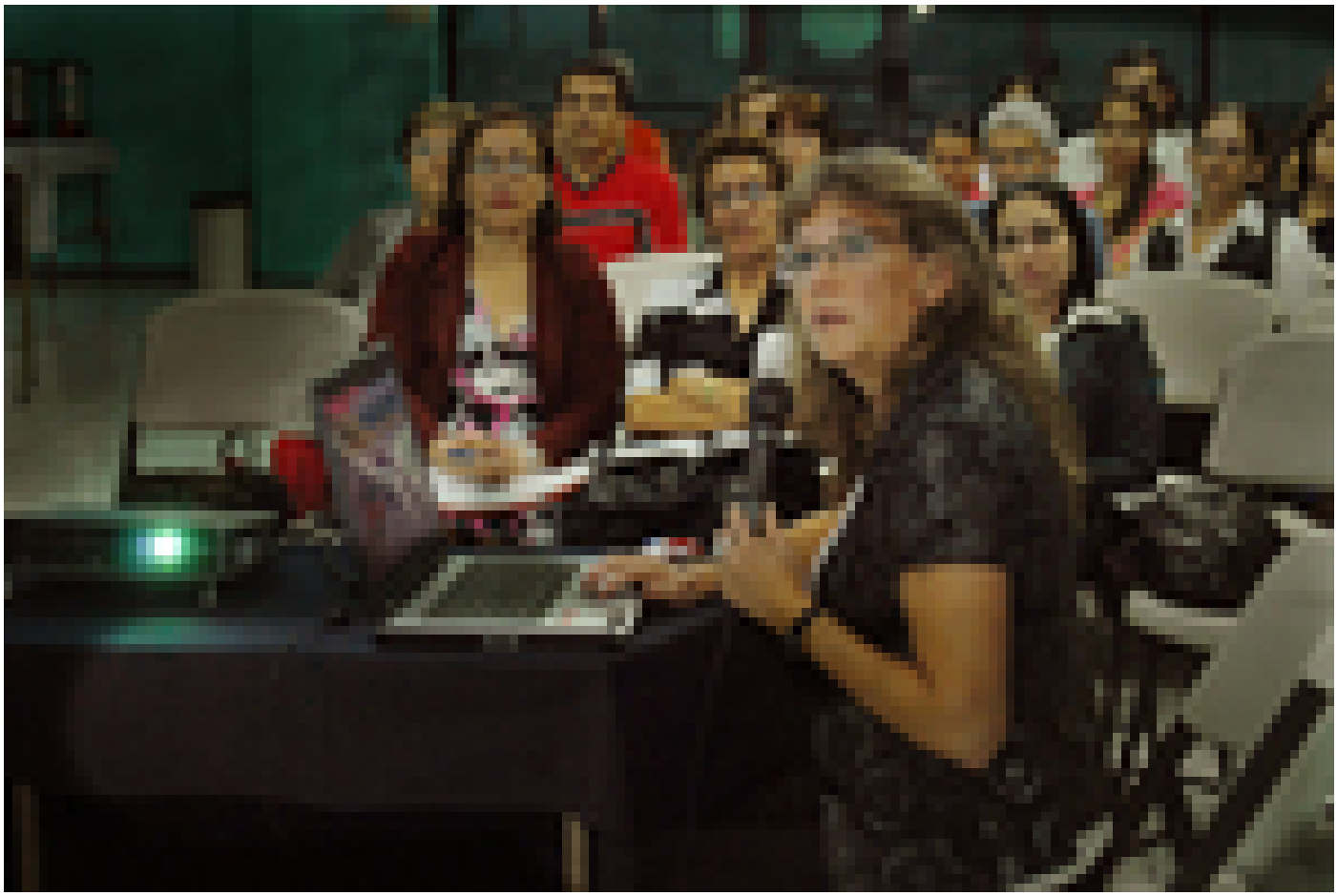

Varios profesionales y estudiantes asistieron a la conferencia que dictó la M.Sc. Bibiana Travi en el Colegio de Trabajadores Sociales, en Barrio Escalante. (Foto: Luis Alvarado Castro)

"Nuestra profesión por definición tiene una intencionalidad manifiestamente interventora, a través de métodos, técnicas e instrumentos y las categorías abstractas quedan de lado" agregó Travi.

Además expresó que los trabajadores sociales deben estar atentos a asumir responsabilidades en la resolución de los problemas sociales. Al respecto añadió que no es una tarea fácil, especialmente si las condiciones son paupérrimas, no obstante "hay que actualizarse para ser eficaces en la intervención".

Bibiana Travi es docente e investigadora de la Universidad de Luján en Argentina y realizó una visita a Costa Rica durante la semana del 16 al 23 mayo.

Una de las conferencias que dictó fue la relacionada con "Fundamentos teórico-epistemológicos que sustentan las prácticas de los trabajadores sociales y su impacto en los procesos de intervención profesional", que se llevó a cabo en el Colegio de Trabajadores Sociales, organizada por la Escuela de Trabajo Social de la UCR.

María del Mar Izaguirre Cedeño.
Periodista Oficina de Divulgación e Información
maria.izaguirre@ucr.ac.cr