

# El gran reto del desarrollo

- El 73% de la población vive en
- las ciudades del país en aproximadamente 2.5% del territorio.
- La urbanización en los últimos 30
- años, ha provocado un desequilibrio muy acentuado entre el ambiente natural y
- las áreas urbanas”.

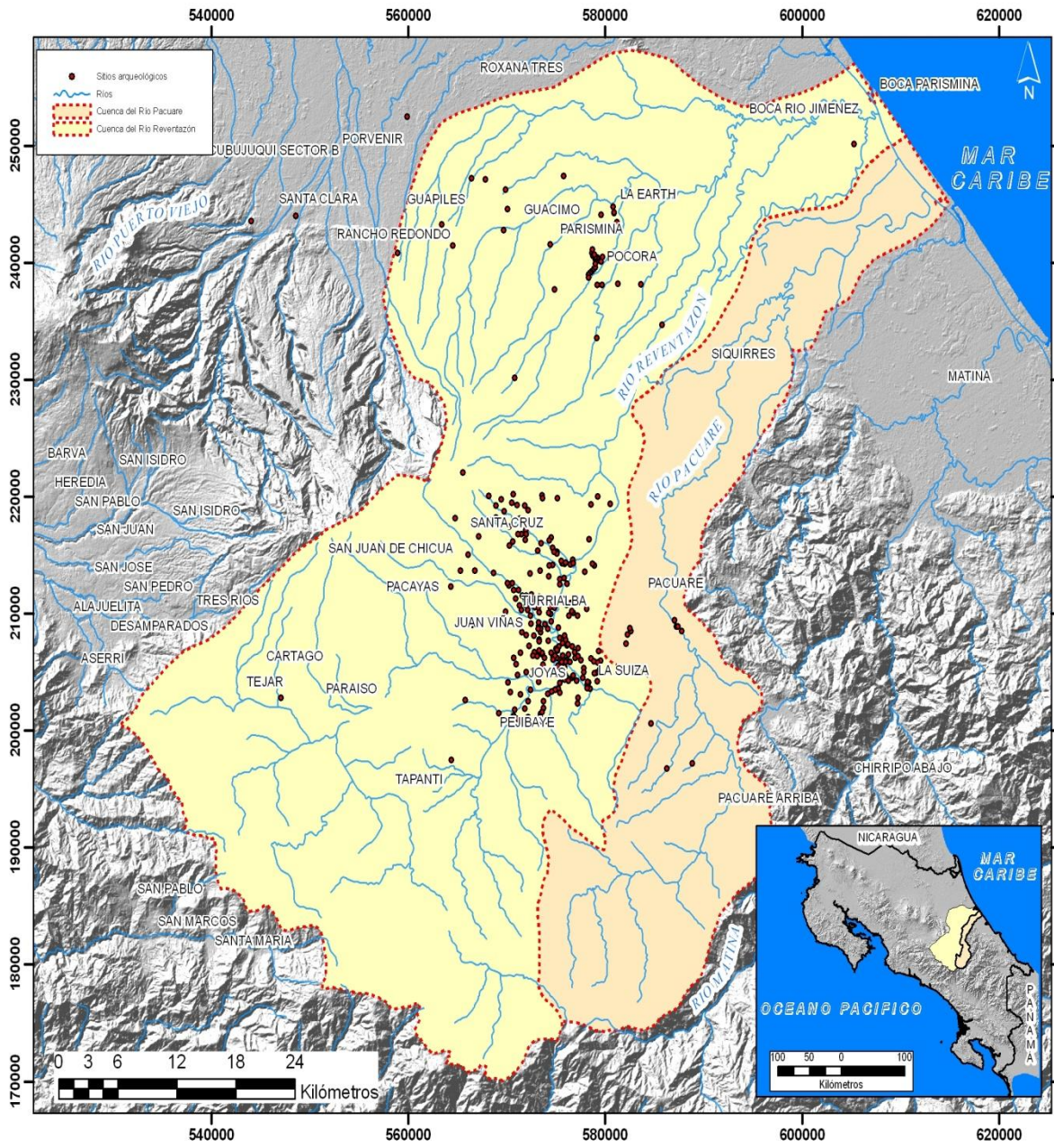

## Distribución de sitios arqueológicos en las cuencas del Río Reventazón y Río Pacuare

Proyecto 510A7038: Inventario de sitios arqueológicos e históricos de la cuenca superior y media del Río Reventazón. Sede del Atlántico. Escuela de Antropología. Universidad de Costa Rica.

Investigó: Dr. Margarita Bolaños  
Lic. Patricia Rojas

Geógrafos: Ramón Masís Campos  
Huberth Vargas Picado. 2009.  
Fuente: Base de datos del proyecto.

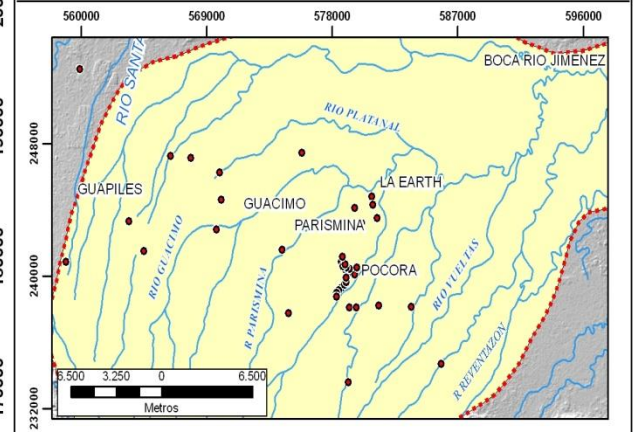
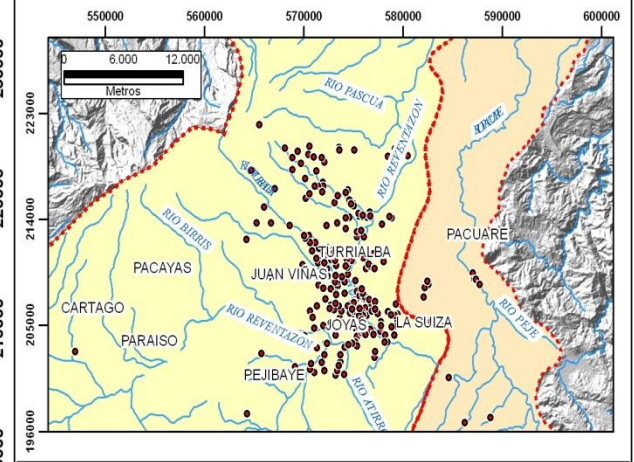











## Temporalidad de los sitios arqueológicos en las cuencas del Río Reventazón y Río Pacuare

Proyecto 510A7038: Inventario de sitios arqueológicos e históricos de la cuenca superior y media del Río Reventazón.  
Sede del Atlántico. Escuela de Antropología.  
Universidad de Costa Rica.

Investigó: Dr. Margarita Bolaños  
Lic. Patricia Rojas

Geógrafos: Ramón Masís Campos  
Huberth Vargas Picado. 2009.

Proyección: Lambert Norte

Fuente: Base de datos del proyecto.

### Localización



### Leyenda

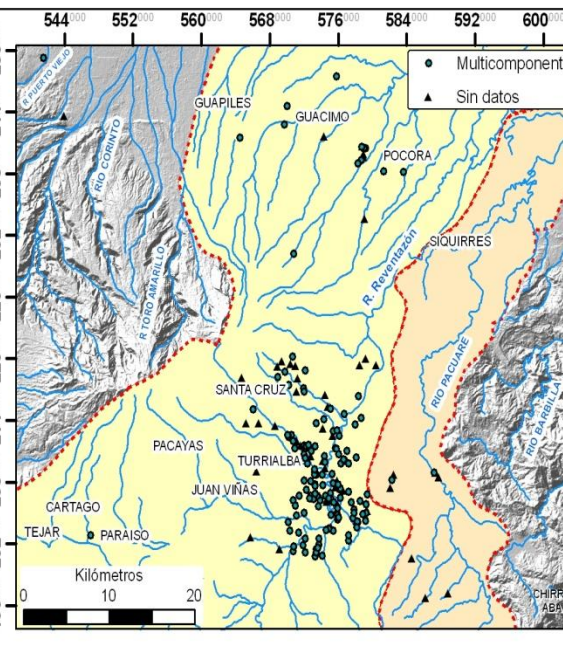
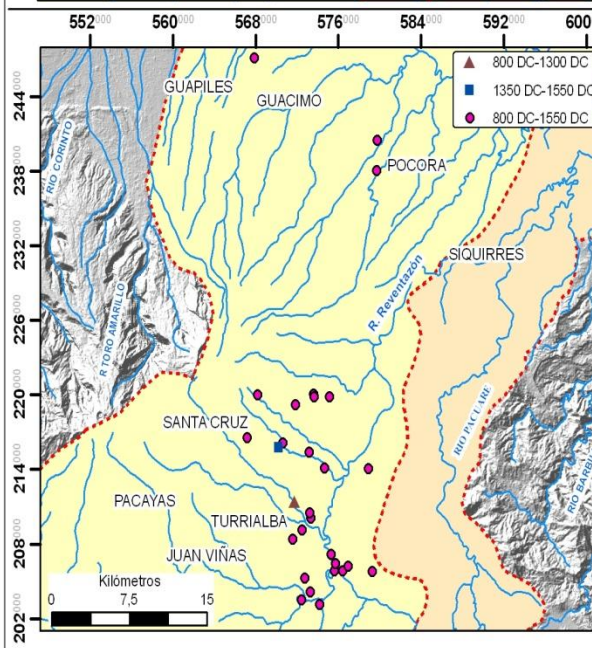
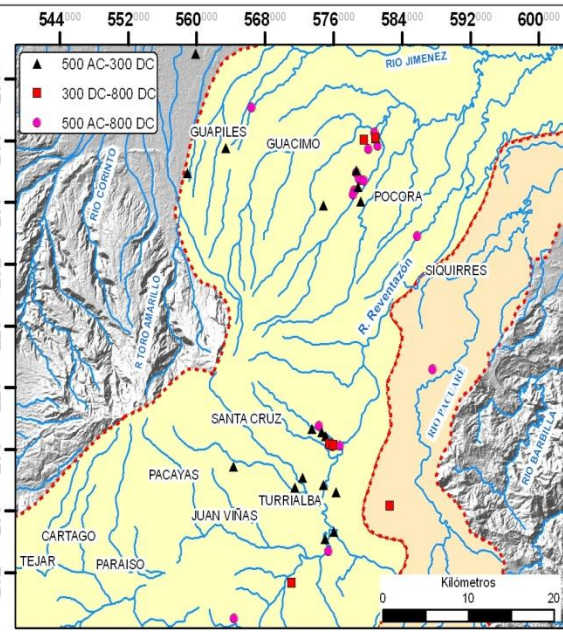
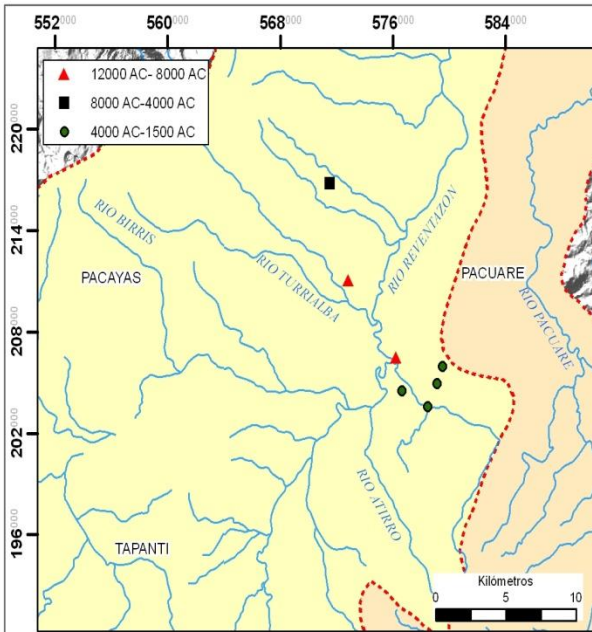
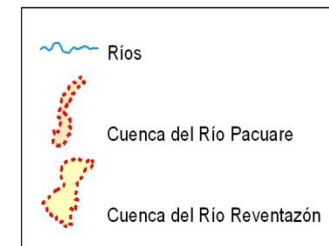



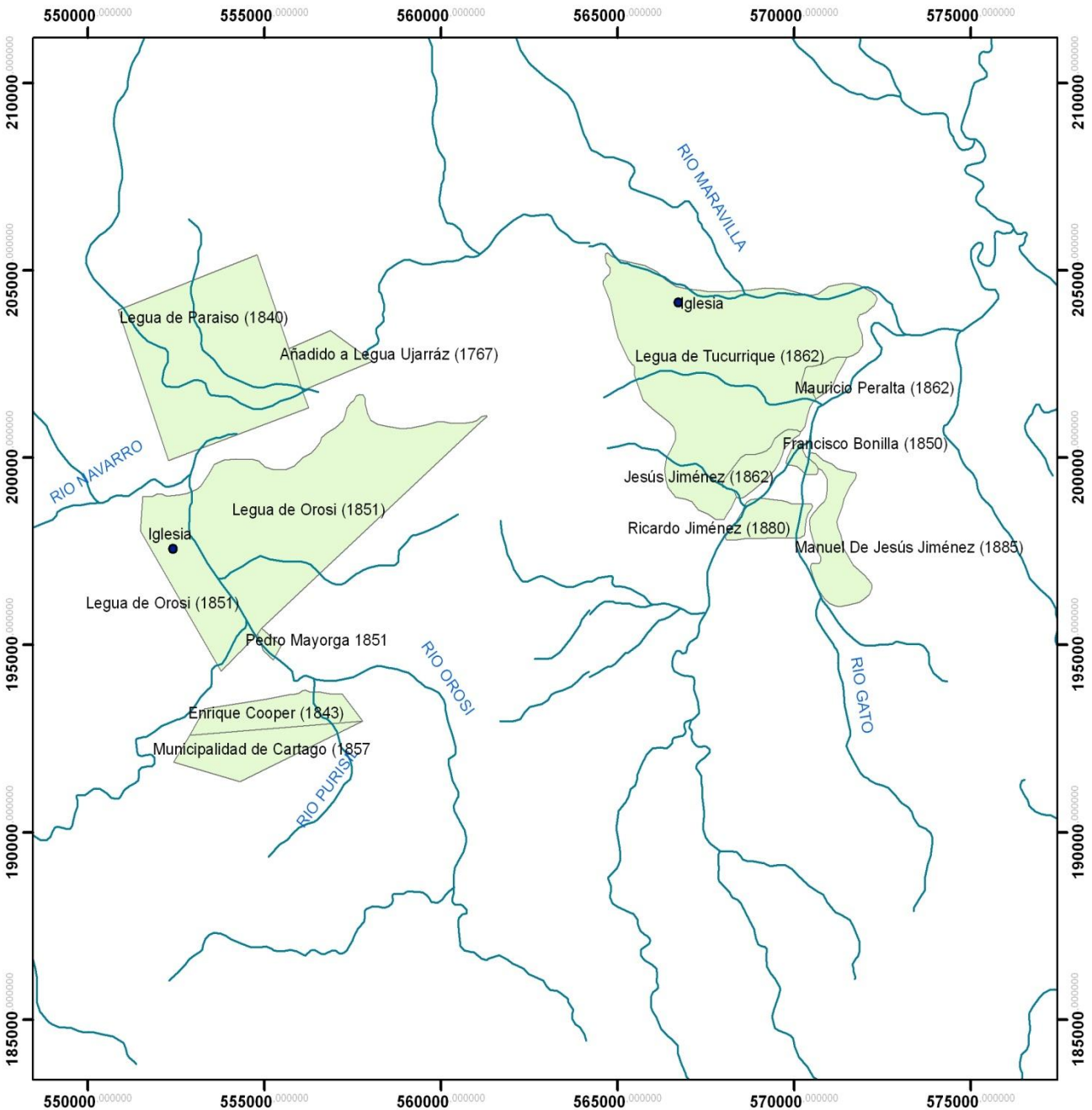

## Tierras Comunales Indígenas y Denuncios en la Cuenca del Río Reventazón

### Proyectos

"Historia Regional Comparada de Costa Rica. Bases Estructurales de la Creación de una Región, el caso del Atlántico Costarricense: 1821- 2005" No. 510-A9-145.

CIHAC en el marco del proyecto FES - Conare de Historia Regional Comparada de Costa Rica, 1821-2007.

Inventario de sitios arqueológicos e históricos en la cuenca superior y media del Río Reventazón.

Escuela de Antropología.  
CIHAC  
Universidad de Costa Rica

Investigadoras: Dra. Margarita Bolaños  
Licda. Patricia Rojas

Geógrafos: Ramón Masis C  
Huberth Vargas Picado

### Simbología

- Iglesias
- Rios
- Tierras Comunales Indígenas y Denuncios

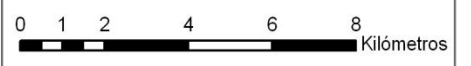

Fuente: ARNC. Serie Contencioso Administrativo Denuncios. Siglo (XIX)

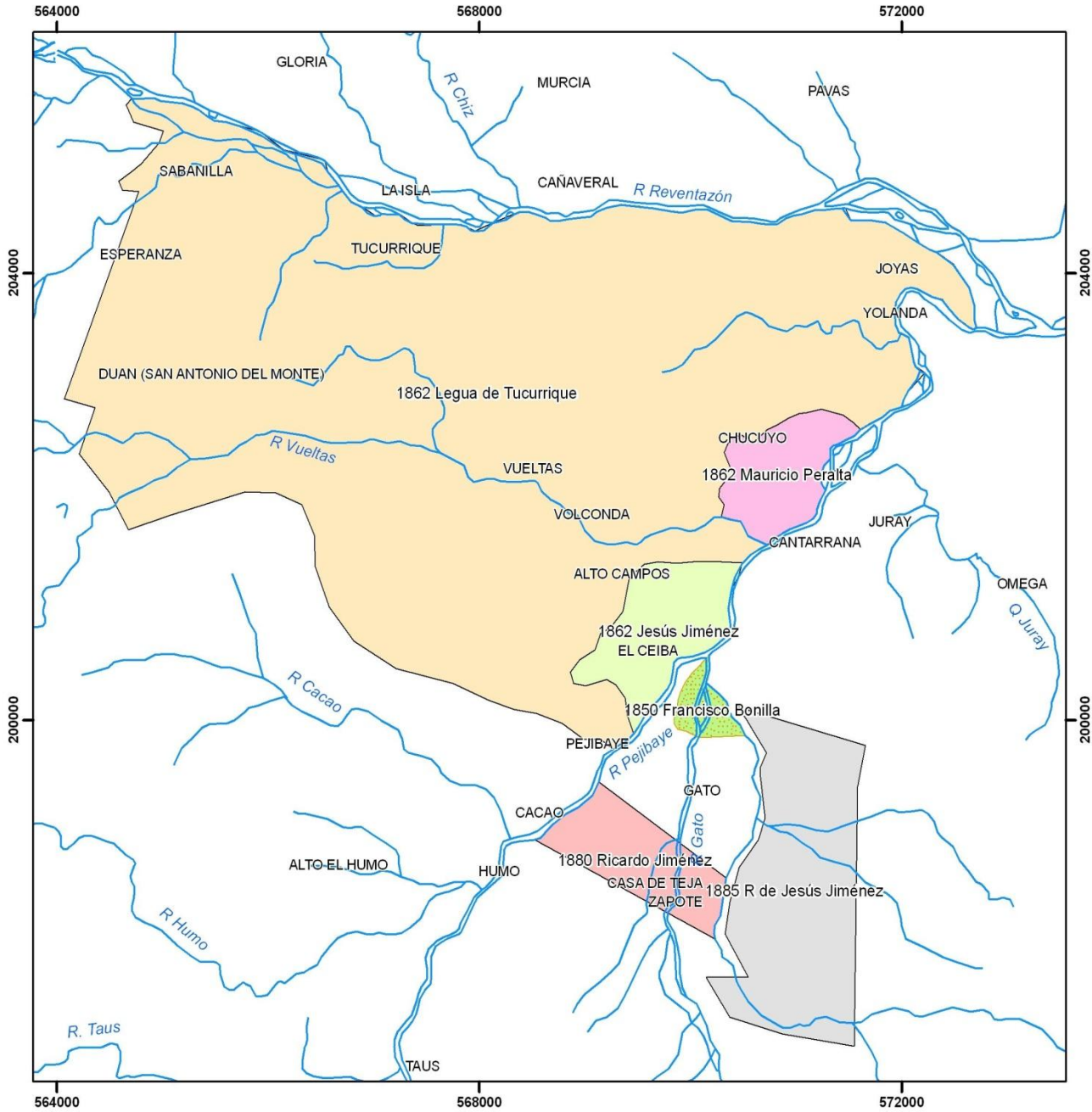

## DENUNCIOS EN LA CUENCA DEL REVENTAZÓN SIGLO XIX

### Proyectos

"Historia Regional Comparada de Costa Rica. Bases Estructurales de la Creación de una Región, el caso del Atlántico Costarricense: 1821- 2005" No. 510-A9-145.

CIHAC en el marco del proyecto FES - Conare de Historia Regional Comparada de Costa Rica, 1821-2007.

Inventario de sitios arqueológicos e históricos en la cuenca superior y media del Río Reventazón.

Escuela de Antropología.  
CIHAC  
Universidad de Costa Rica

Investigadoras: Dra. Margarita Bolaños  
Licda. Patricia Rojas

Geógrafos: Ramón Masis C  
Huberth Vargas Picado

### Leyenda

 Red fluvial

 Francisco Bonilla

 Jesús Jiménez

 Legua de Tucurrique

 Mauricio Peralta

 R. de Jesús Jiménez

 Ricardo Jiménez

1,5 0,75 0 1,5



Kilómetros

Fuente:

Bolaños, Margarita. 1986, anexo n. 37



# Proyecto ED-1982 Desarrollo de un Mapa Temático de la región de Chirripó Cabécar

## Detalle de escuelas de las comunidades de Chirripó Cabécar

Simbología Utiliz.



Clases

- 1) Dákutibá Wak
- 2) Julá buhá Wak
- 3) Kabek Wak
- 4) Kabekiro
- 5) Kjolpané Wak
- 6) Kichín
- 7) Sulispowák
- 8) Tékábi
- 9) Tsála Wak
- 10) Tuári Wak o Tuwári Wak
- 11) Tuári Wák11

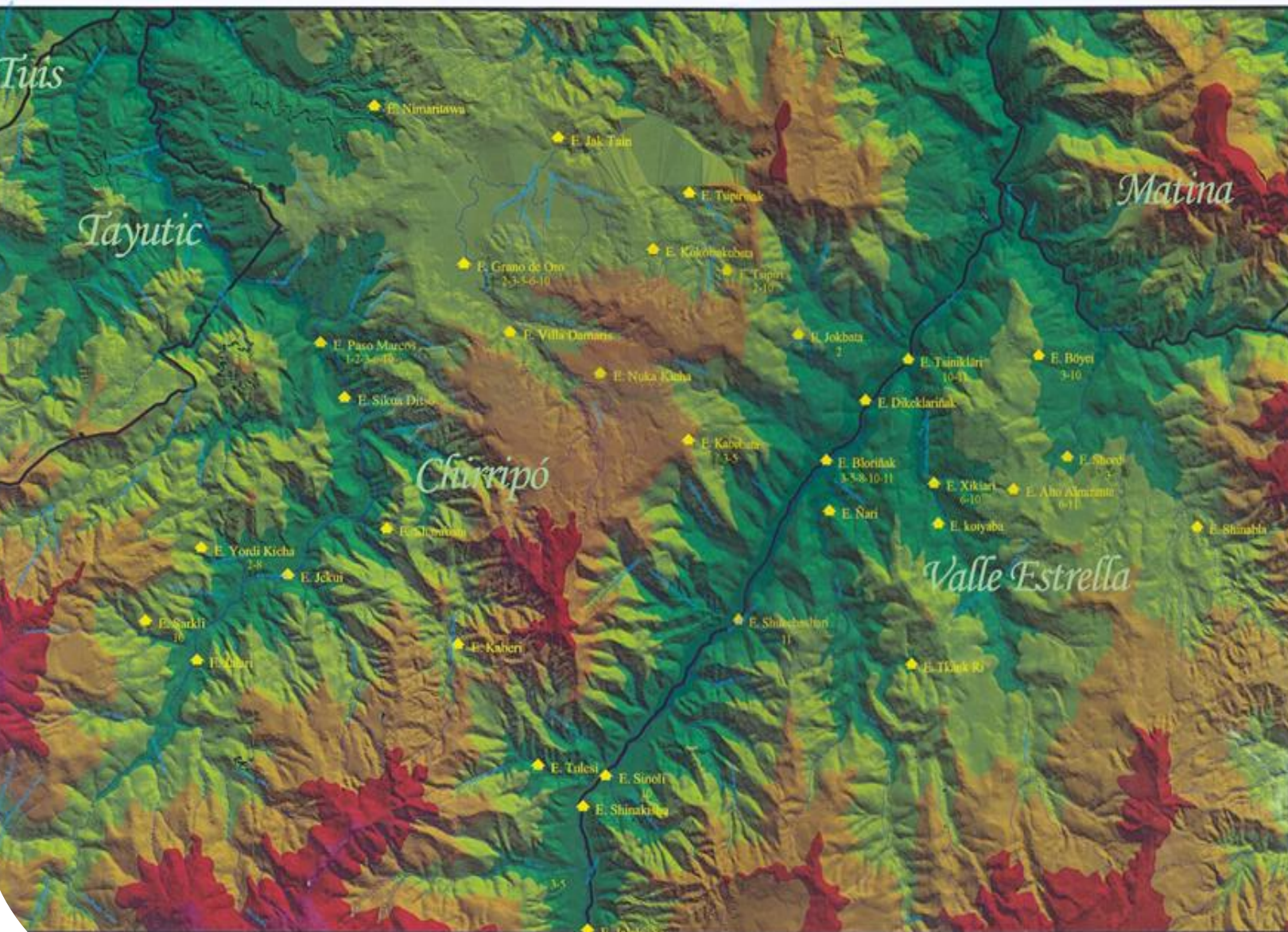

0 3 Kilometers



04/05/2007



2005/11/17





2005/11/24